



División Pequeña Empresa

Sage SP

¿Qué es lo nuevo en la versión 2010?

FacturaPlus Élite

¿Qué es lo nuevo en la versión 2010?

Estimado cliente,

Para su información, le detallamos a continuación las principales novedades que incorpora **FacturaPlus Élite** en su **versión 2010**:

1. Nuevo Escritorio Sage

El nuevo Escritorio lo visualizarás al acceder a la aplicación y en él podrás ver información relevante de la evolución de tu empresa, además de información útil para el uso de FacturaPlus.

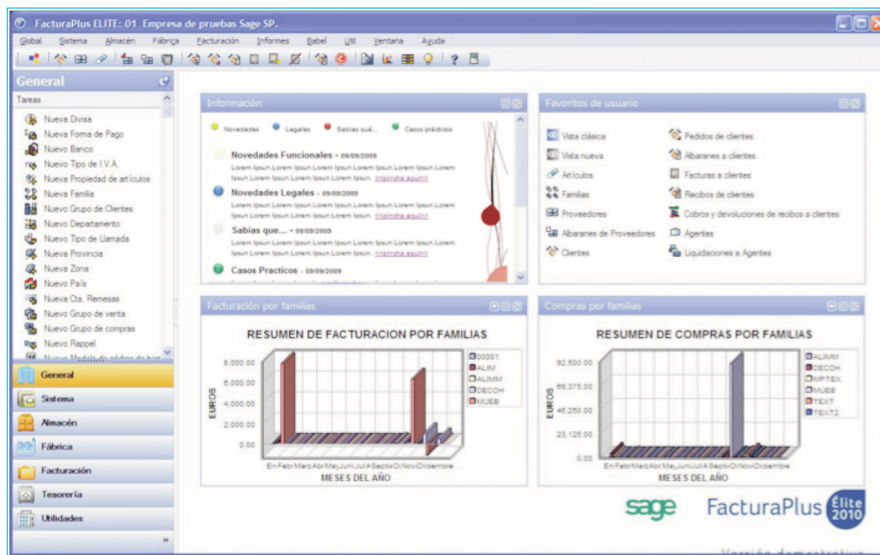

Escritorio Sage

En el Escritorio Sage podrás:

- Configurar las áreas de información que quieres que aparezcan.
- Mostrar diferentes gráficos.
- Informes y gráficos de evolución de costes.

Además dispondrás de un área de **“información”** útil para el uso de FacturaPlus, donde encontrarás:

- Información sobre **novedades** funcionales de la aplicación así como ayuda para sacarles el máximo partido en tu empresa.
- **Alertas legales**, con información sobre nuevas actualizaciones de la aplicación, así como información legal de utilidad.
- **Documentación de ayuda y casos prácticos.**

¿Qué beneficios te aporta el Escritorio Sage?

- Disponer de una **visión inicial del estatus de tu negocio**, con la información que necesitas ver cuando accedes a tu solución
- Puedes **configurar el Escritorio en función de los perfiles de usuarios**, para que cada usuario se centre en la información que necesita
- Disponer de **información de ayuda para sacar el máximo rendimiento a tu solución** de gestión, como casos prácticos, información sobre las novedades de la versión, etc...
- Tener **tu solución de gestión siempre actualizada**, gracias a los avisos y alertas legales, que te informarán de cuando existe una nueva actualización de tu aplicación
- Disponer de **“Alertas legales”** para la presentación de documentos o modelos oficiales

2. Sage BABEL

Se ha incorporado una nueva estructura de ficheros para posibilitar el intercambio de información entre algunas aplicaciones Sage.

Además, el programa cuenta con un Visor de ficheros BABEL, que te permite analizar la información contenida en los ficheros antes de ser importada en la aplicación

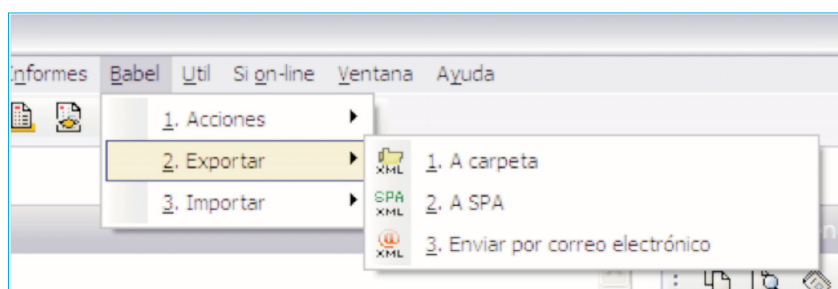

Acceso a la opción de exportación

¿Qué beneficios te aporta Sage BABEL?

- Con esta opción conseguimos un sistema de intercambio electrónico de datos contables entre las aplicaciones Sage.
- Disponiendo de FacturaPlus puedes traspasar la facturación a tu contabilidad sin necesidad de introducir manualmente los datos, con esta opción, exportas desde FacturaPlus e importas estos movimientos en ContaPlus, aunque ambas aplicaciones estén en ubicaciones diferentes.

3. Mejoras de navegabilidad y usabilidad

Se ha dotado a la aplicación de diversas mejoras para facilitar la navegación y uso de la misma. En particular, se ha incorporado más información en los tooltips de la botonera principal, se ha incluido una opción en las subcuentas para visualizar información extendida al situar el puntero sobre un registro, se ha revisado la visualización en pantalla de listados e informes, y se ha incorporado botón de auto-ocultación del menú izquierdo.

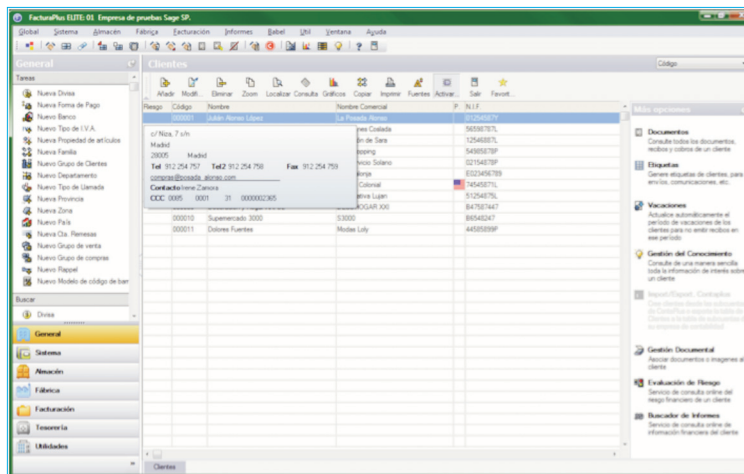

También se incluye una nueva vista que facilita la navegabilidad y nos permite incluir nuestras aplicaciones o documentos favoritos, permitiendo un rápido acceso.

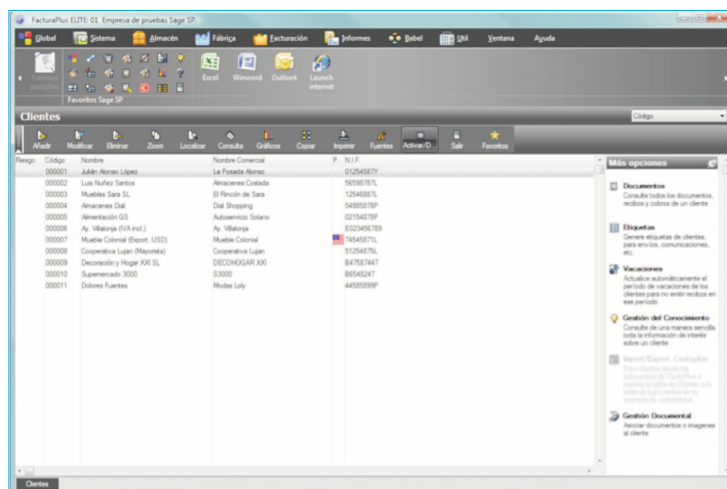
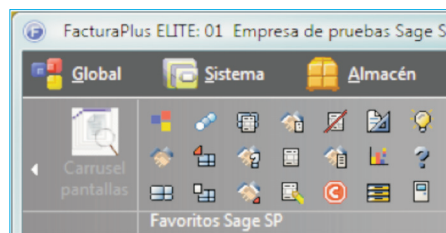

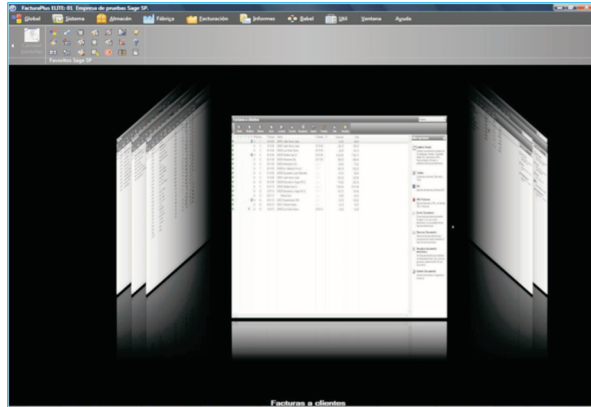

¿Qué beneficios te aportan las mejoras de navegabilidad y usabilidad?

- Con estas mejoras conseguimos un máximo rendimiento de nuestra aplicación, configurando los favoritos en la nueva vista que ofrece FacturaPlus, accedes rápidamente a todas las aplicaciones y documentos que necesitas diariamente.
- Visualizas rápidamente los datos de tus clientes, proveedores, etc.

Factura electrónica

- Emisión de factura electrónica en formato 3.1 de la Agencia Tributaria con firma avanzada XAdES.
- Evisor de facturas electrónicas. Soporte de documentos electrónicos firmado con el estándar XAdES.

¿Qué beneficios te aporta la factura electrónica con firmado XAdES?

Se trata del estándar de firma electrónica avanzada para XML.

¿En qué consiste? Método para firmar facturas en XML con firma electrónica avanzada.

- Durabilidad del documento firmado gracias a su sellado de tiempo
- Firma electrónica avanzada es la firma electrónica que permite identificar al firmante y detectar cualquier cambio posterior de los datos firmados



División Pequeña Empresa

Sage SP

Otras Novedades a destacar:

- **Diario de Facturación con datos de IRPF**

Nuevos listados para Compras y Ventas de los Diarios de Facturación, incluyendo la información de la retención de IRPF.

- **Diario de Facturación desglosando por % de IVA**

Nuevos listados para Compras y Ventas de los Diarios de Facturación, desglosando los datos de IVA, base y cuota por cada documento.

Esperamos que estas novedades sean de utilidad para tu empresa y aproveches sus ventajas para mejorar el día a día de tu gestión comercial.

Para más información acerca de las novedades de las versiones 2010 de Sage SP, acceda a la Documentación adicional o en la web www.sagesp.com/novedades

Requisitos mínimos

Ordenador Pentium IV

Lector de CD-ROM

256 MB de memoria RAM

200 MB de espacio libre en disco

Conexión a Internet

Internet Explorer 7

Enlaza con versiones 2010

Actualiza desde versiones 2005

Windows XP

Windows 2003

Windows Vista

Windows 7

Atentamente,

Sage SP

Dirección de Estrategia de Productos y Servicio

División de Pequeña Empresa